Organogram
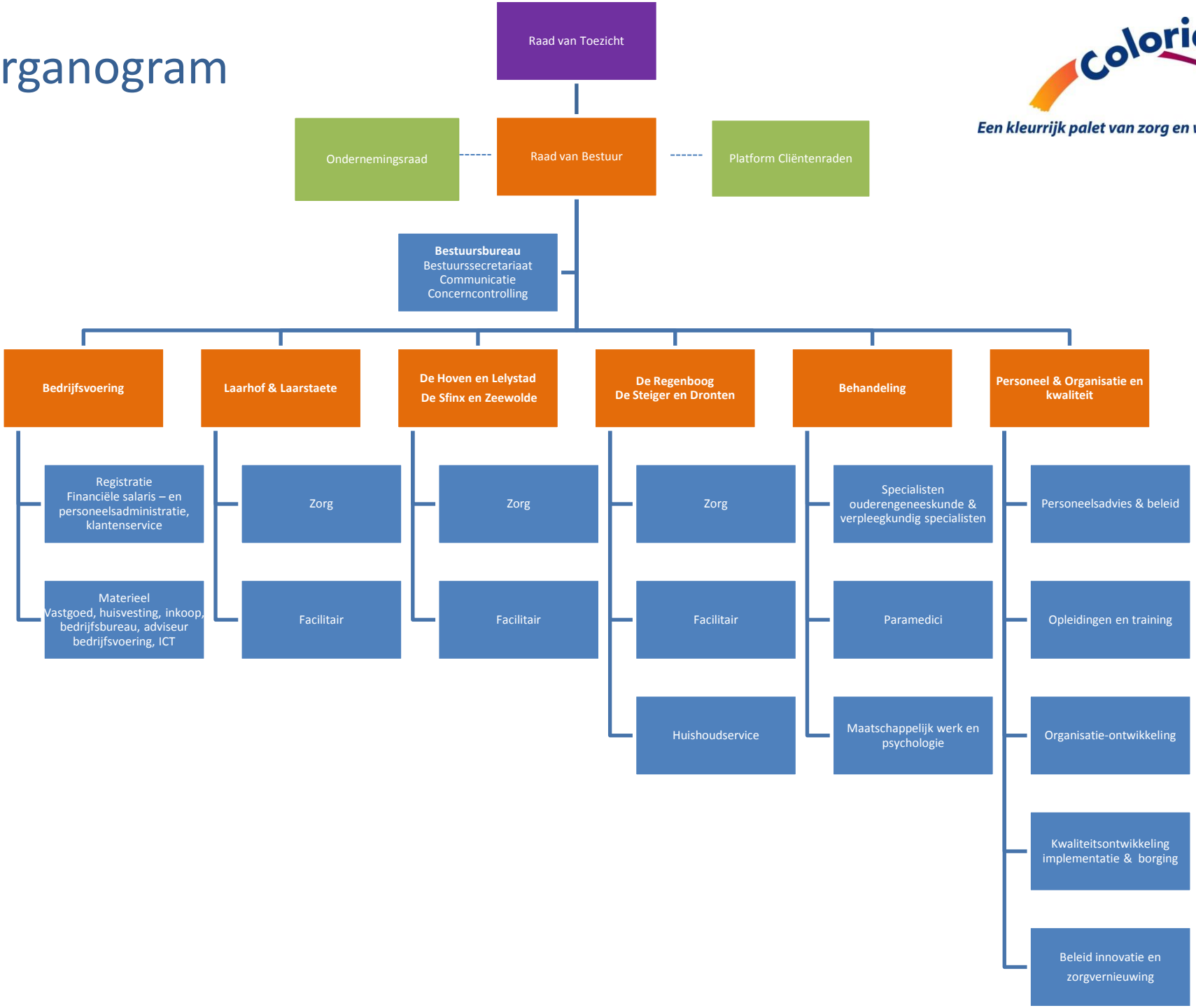
Coloriet
Een kleurrijk palet van zorg en wonen